ZÉ CARIOCA

TÔDA A ALEGRIA DE UMA CRIANÇA CABE DENTRO DESTA REVISTA

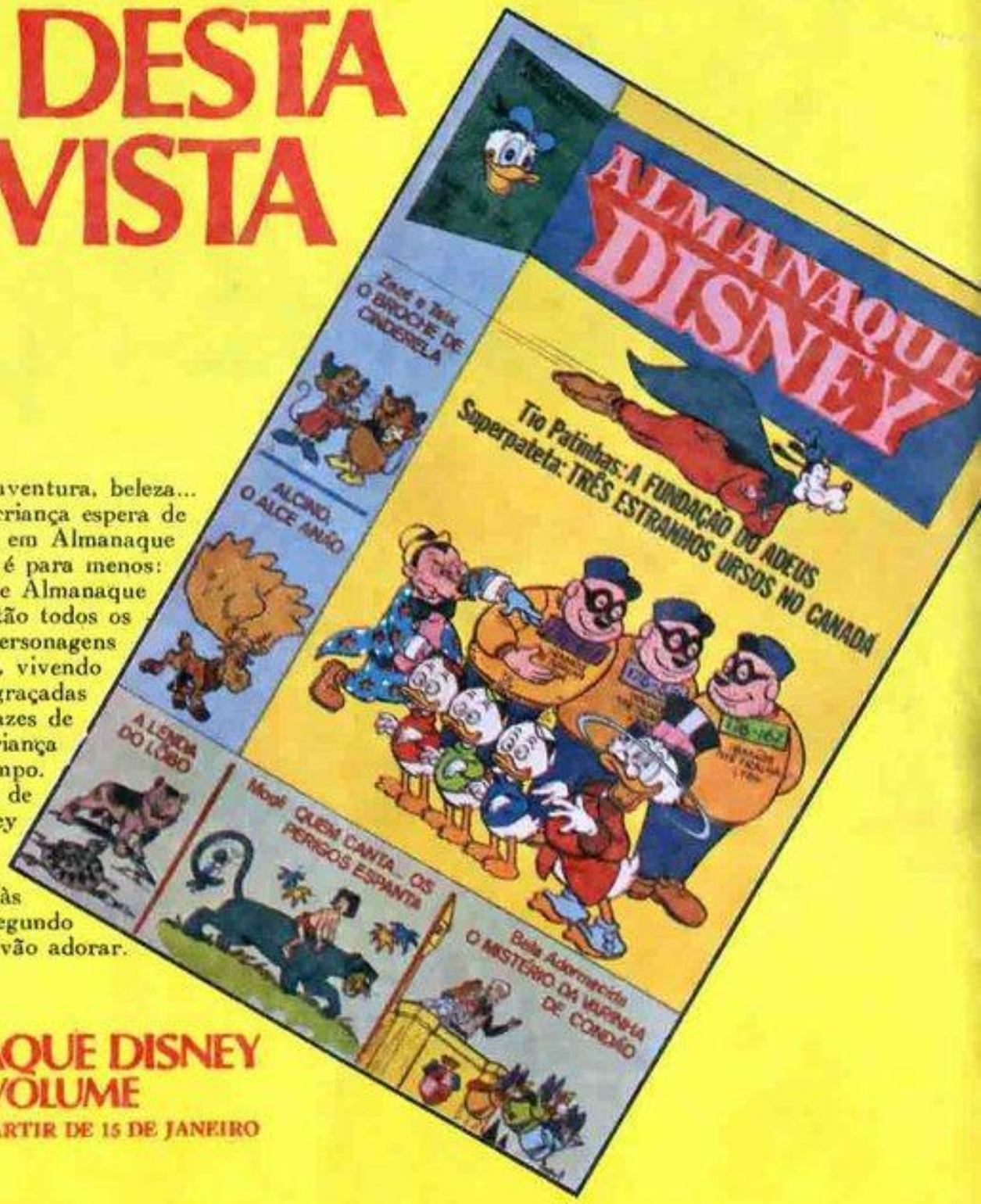

Alegria, fantasia, aventura, beleza... tudo o que uma criança espera de uma revista está em Almanaque Disney. E não é para menos: nas edições de Almanaque Disney estão todos os maravilhosos personagens de Walt Disney, vivendo aventuras engraçadas e fascinantes, capazes de encantar uma criança durante longo tempo. O primeiro volume de Almanaque Disney foi uma linda surprêsa. Agora, não deixe de dar às suas crianças o segundo volume. Elas vão adorar.

ALMANAQUE DISNEY
2º VOLUME

NAS BANCAS A PARTIR DE 15 DE JANEIRO

Walt Disney

MICKEY E PATETA

A ARMADILHA DO TEMPO

© 1971 WALT DISNEY PRODUCTIONS

BOLAS! ISSO NÃO ESTÁ CERTO! TALVEZ, APERTANDO ÊSTE BOTÃO...
ZÁS!
EI! O QUE É ISSO?
Q-QUE ESTÁ ACONTECENDO?
PÔXA! TUDO ESTÁ GIRANDO À NOSSA VOLTA!
ESTAMOS FLUTUANDO! É COMO SE NÃO TIVÉSSEMOS MAIS PÊSO!
VEJA! É UMA FITA DE CINEMA OU COISA PARECIDA!
É UM BANGUE-BANGUE! VEJA A CARAVANA DO OESTE!
ÔBA! AGORA SÃO NAVIOS! MAS, O QUE FAZEM ÊLES NUM FAROESTE?
SÃO TRÊS NAUS COM AS CÔRES DA ESPANHA!
NÃO É FITA, PATETA! ESTAMOS VENDO AS COISAS COMO ELAS REALMENTE ACONTECERAM! ESTAMOS VIAJANDO ATRAVÉS DO TEMPO E VOLTANDO AO PASSADO!
TONC!

UFA! FOI UMA ATERRISSAGEM FORÇADA, MESMO! ONDE ESTAREMOS?
ABRAM ALAS! ABRAM ALAS!
CLAP! CRÁS!
IAU! CUIDADO!
IUPIIIIIII!
MOTORISTA MALUCO! POR QUE NÃO OLHA POR ONDE VAI?
AH, AH, AH!
O QUE FOI QUE DISSE?
HEIN? EU DISSE... (GLUP!)
UM SOLDADO ROMANO! MINHA NOSSA! ESTAMOS NA ROMA IMPERIAL!
SABE QUEM ERA AQUÊLE MOTORISTA MALUCO?
N-NÃO, SENHOR!
ERA O NOSSO GLORIOSO IMPERADOR! VOCÊS PODERÃO SER ATIRADOS AOS LEÕES PELO INSULTO!
MAS É UM CASO QUE SÓ O IMPERADOR PODERÁ DECIDIR!
QUE ROUPAS ESQUISITAS! DEVEM SER BÁRBAROS DO NORTE!

INSULTARAM-ME, HEIN? O QUE DIZEM EM SUA DEFESA, PLEBEUS?
NADA, ALTEZA! ÊLE NÃO O INSULTOU! FUI EU QUEM O CHAMOU DE MOTORISA MALUCO!

TALVEZ... MAS APOSTO QUE ÊLE PENSOU A MESMA COISA!
NÃO, EXCELÊNCIA! SÓ PENSEI QUE O SENHOR FÔSSE ESTÚPIDO!

CALEM-SE! DEVEMOS ATIRÁ-LOS AOS LEÕES, ALTEZA?

NÃO! ESTÃO MUITO MAGROS PARA OS MEUS BICHINHOS! META-OS NO CALABOUÇO ATÉ...
ALTEZA! ALTEZA!

PERDOE-ME A INTERRUPÇÃO! MAS ACABAMOS DE SABER QUE ANÍBAL BÚRDIA, O BÁRBARO, ESTÁ ORGANIZANDO UM EXÉRCITO PARA INVADIR-NOS!

ANÍBAL BÚRDIA? AQUÊLE MONSTRO? AQUÊLE MALVADO? O-ONDE ESTÁ ÊLE?
NÃO SABEMOS AO CERTO, ALTEZA! DEVE ESTAR NAS PROVÍNCIAS DO NORTE!

MANDAMOS CINQÜENTA DOS NOSSOS MELHORES ESPIÕES PARA LÁ, MAS NENHUM DÊLES RETORNOU!

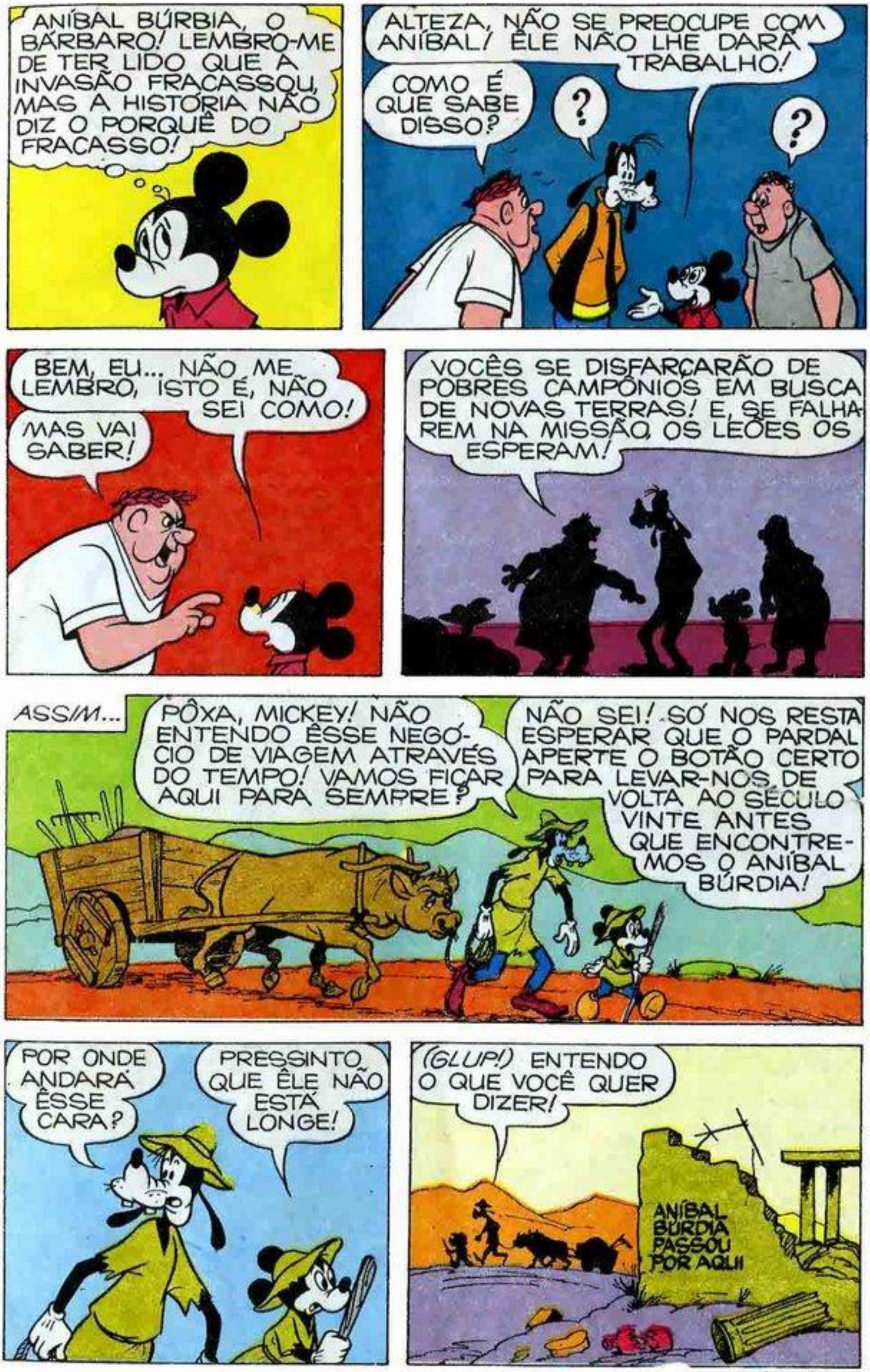
ANÍBAL BÚRBIA, O BÁRBARO! LEMBRO-ME DE TER LIDO QUE A INVASÃO FRACASSOU, MAS A HISTÓRIA NÃO DIZ O PORQUÊ DO FRACASSO!
ALTEZA, NÃO SE PREOCUPE COM ANÍBAL! ÊLE NÃO LHE DARÁ TRABALHO!
COMO É QUE SABE DISSO?
?
?
BEM, EU... NÃO ME LEMBRO, ISTO É, NÃO SEI COMO!
MAS VAI SABER!
VOCÊS SE DISFARÇARÃO DE POBRES CAMPÔNIOS EM BUSCA DE NOVAS TERRAS! E, SE FALHAREM NA MISSÃO, OS LEÕES OS ESPERAM!
ASSIM...
PÔXA, MICKEY! NÃO ENTENDO ÊSSE NEGÓCIO DE VIAGEM ATRAVÉS DO TEMPO! VAMOS FICAR AQUI PARA SEMPRE?
NÃO SEI! SÓ NOS RESTA ESPERAR QUE O PARDAL APERTE O BOTÃO CERTO PARA LEVAR-NOS DE VOLTA AO SÉCULO VINTE ANTES QUE ENCONTREMOS O ANÍBAL BÚRDIA!
POR ONDE ANDARÁ ÊSSE CARA?
PRESSINTO QUE ÊLE NÃO ESTÁ LONGE!
(GLUP!) ENTENDO O QUE VOCÊ QUER DIZER!
ANÍBAL BÚRDIA PASSOU POR AQUI

PÔXA! PARECE QUE O TAL DE ANÍBAL ATIRA PRIMEIRO E PERGUNTA DEPOIS! COMO VAMOS CONVENCÊ-LO DE QUE NÃO SOMOS ESPIÕES?
TALVEZ ISSO POSSA AJUDAR!
É A ESTÁTUA DO IMPERADOR!
SIM! MAS EU PRETENDO RETOCÁ-LA!
LOGO DEPOIS...
PRONTO! FICOU BEM MELHOR, NÃO ACHA?
IAC, IAC! SIM, MAS ESTÁ DESRESPEITANDO O NOSSO NOBRE IMPERADOR!
É ISSO MESMO QUE EU QUERO QUE ANÍBAL PENSE... CASO APAREÇA POR AQUI!
JÁ SEI! ÊLE PENSARÁ QUE SOMOS BÁRBAROS!
DEPOIS...
ESTOU OUVINDO RISOS! OS BÁRBAROS DEVEM TER ACHADO A ESTÁTUA!
ZZZ
(GLUP!) LEGIONÁRIOS ROMANOS!
AH, AH, AH!
QUIÁ, QUIÁ!
É VOCÊ O RESPONSÁVEL POR ISTO?
SIM, SOU EU!
MUITO INTERESSANTE! NA VERDADE, EU NUNCA VI NADA TÃO ENGRAÇADO!
AH, AH, AH!
NEM EU! HO, HO!
OBRIGADO! EH, EH!

É MESMO GOZADÍSSIMO! AH, AH!
OUÇAM, RAPAZES! NÃO ACHAM QUE O NOSSO IMPERADOR DEVIA VER ISTO?
SIM!
SIM!
?
AFINAL, É CRIME MOSTRAR DESRESPEITO AO IMPERADOR, NÃO É?
É SIM!
CLARO!
ADEMAIS, SEREMOS RECOMPENSADOS PELA CAPTURA DE DOIS TRAIDORES! PEGUEM O BUSTO, VOCÊS DOIS, E ANDEM!
ASSIM... ÊLES NÃO ACREDITARIAM QUE SOMOS ESPIÕES! E O IMPERADOR NÃO VAI GOSTAR DISSO! SÓ ESPERO QUE OS LEÕES NÃO ESTEJAM COM FOME!
OS SOLDADOS PARECEM NERVOSOS, E SEI POR QUE! NÃO SABEM ONDE E QUANDO ANÍBAL BÚRDIA PODERÁ ATACAR!
NÃO PODEMOS ESPERAR ATÉ O PARDAL NOS LIVRAR DÊSTE APURO! ACHO QUE É UMA BOA OCASIÃO PARA OS BÁRBAROS APARECEREM!
¡AU! ANÍBAL BÚRDIA!

ANÍBAL BÚRDIA?
ONDE?
UI!!
PARA LÁ, PATETA! CORRA!
ANÍBAL BÚRDIA?

CORRER PARA ONDE?
PARA O BOSQUE! NÃO CREIO QUE ÊLES NOS SIGAM!

¡AUU!

AGORA ENTENDO O SENTIDO DA EXPRESSÃO "SALTAR DA FRIGIDEIRA E CAIR NO FOGO"!

PARDAL! DEPRESSA! APERTE O BOTÃO CERTO!

POR QUE CORRIAM PELO BOSQUE, PLEBEUS?
BEM... NÓS ESTÁVAMOS FUGINDO DOS LEGIONÁRIOS...

FUGINDO, HEIN? E QUE CRIME COMETERAM?
INSULTAMOS O IMPERADOR!

INSULTARAM AQUÊLE PORCO GORDO? ISSO NÃO É CRIME! É UM PRIVILÉGIO! AH, AH, AH!
VENHAM! TERÃO OUTRA CHANCE DE INSULTÁ-LO QUANDO EU TOMAR ROMA!
(GLUP!) É O ANÍBAL BÚRDIA EM PESSOA!
ISTO É, SE SOBRAR ALGO DE ROMA DEPOIS QUE EU E MEUS SOLDADOS PASSARMOS POR ELA!
E LOGO...
NUNCA PENSEI QUE NOS TORNARÍAMOS SOLDADOS DA INFANTARIA DE ANÍBAL BÚRDIA!
ÊLE AVANÇA, E DEPRESSA! SE HOUVESSE UM MEIO DE AVISAR ROMA OU DE IMPEDIR-LHE O CAMINHO...
EI, VOCÊS!
APERTEM O PASSO! NÃO HÁ LUGAR PARA RETARDATÁRIOS NO EXÉRCITO DE ANÍBAL BÚRDIA!
IAU!
UAI!
MARCHEM NA FRENTE! DA PRÓXIMA VEZ QUE FICAREM PARA TRÁS, SERÁ PARA SEMPRE!
S-SIM, SENHOR!
ISTO PODE SER VANTAJOSO PARA NÓS, PATETA! CONTINUE CORRENDO!

EI! AONDE PENSAM QUE VÃO?

MANDARAM-NOS IR À FRENTE PARA EXAMINAR UMA PONTE INSEGURA SENHOR!

EXAMINAR UMA PONTE INSEGURA? ESTÁ BEM...

HEIN? UMA PONTE INSEGURA?

NÃO! VOLTEM! QUEM DÁ ORDENS AQUI SOU EU!

ESSA PONTE PARECE SER BASTANTE FIRME!

É UMA VELHA PONTE QUE OS ROMANOS AINDA NÃO SUBSTITUÍRAM POR OUTRA DE PEDRA!

ESPERO ENFRAQUECÊ-LA CORTANDO AS CORDAS DE SUSTENTAÇÃO!

O QUE ESTÁ QUERENDO FAZER, AFINAL?

É MELHOR NÃO ENTRAR NA PONTE, SENHOR!

QUER DAR-ME ORDENS, TAMBÉM? ORA, SEU...

CRAC!

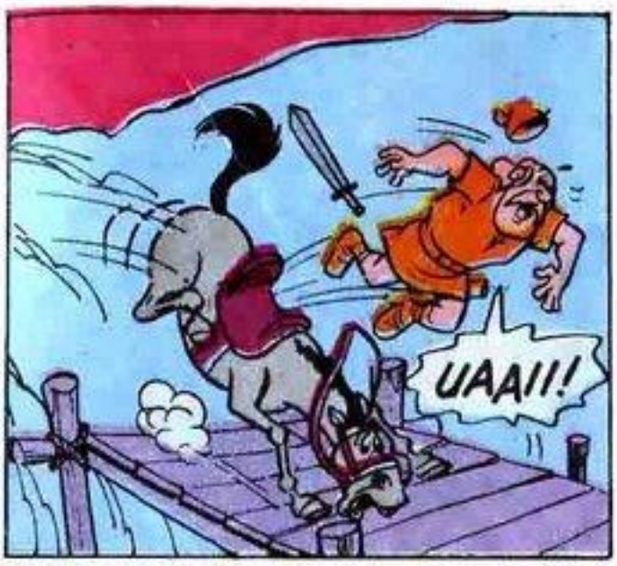
UAAI!!

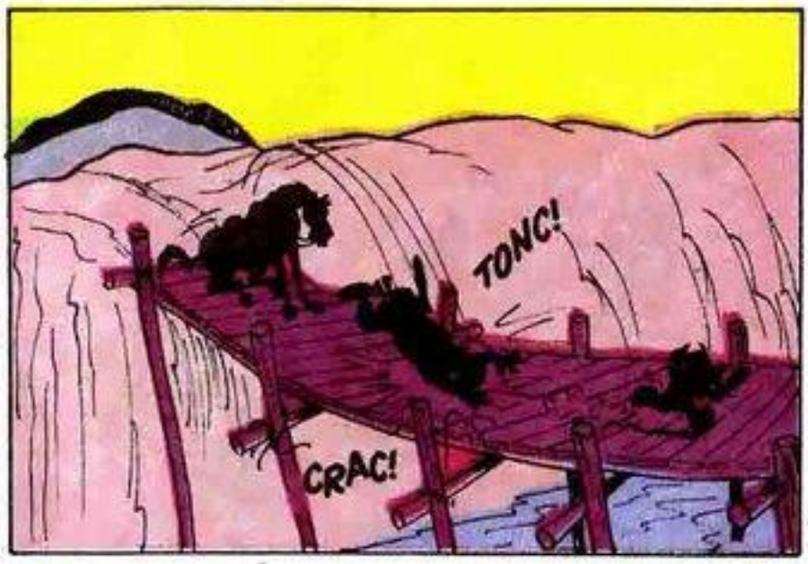
TONC!
CRAC!

ISSO DEVERÁ RETARDÁ-LOS ATÉ OS ROMANOS ORGANIZAREM SUA DEFESA!
CRÁS!

BEM, AGORA EU SEI O QUE OBSTOU A INVASÃO DE ANÍBAL BÚRDIA! MAS NINGUÉM ACEITARÁ A MINHA HISTÓRIA!
PÔXA!

VOLTAMOS À FRIGIDEIRA OUTRA VEZ!
BÁRBAROS!
LEGIONÁRIOS!

TALVEZ POSSAMOS EXPLICAR-LHES...
VAMOS PEGÁ-LOS!
ACABEMOS COM ÊLES!
NADA DISSO! ÊLES ESPE-TAM A ESPA-DA PRIMEIRO E FAZEM PERGUNTAS DEPOIS!

VENHA! TENTEMOS ESCAPAR PELO RIO!

EI! O QUE É ISTO?
É O PARDAL! ÊLE APERTOU O BOTÃO CERTO, FINALMENTE!
SÓ ESPERO QUE ESTEJAMOS INDO NA DIREÇÃO CERTA DO TEMPO!
SIM! ESTAMOS INDO, SIM!
TONC!
FELIZMENTE, VOCÊS ESTÃO DE VOLTA! TIVE UM TRABALHÃO PARA LOCALIZÁ-LOS!
E GOSTARIA QUE ME AJUDASSEM A RESOLVER UM PEQUENO PROBLEMA!
QUE PROBLEMA?
TIVE QUE ENTRAR EM CONTATO COM OUTRAS ÉPOCAS DO TEMPO ANTES DE ACHÁ-LOS!
GROC?
GRUNF!
BAH! O REI RICARDO SABERÁ DÊSTE ULTRAJE!
CONSIDERO ISTO UM MOTIM, SR. PARDAL!
fim

Walt Disney

OS NEGÓCIOS NÃO PODEM PARAR

Walt Disney

ZÉ CARIOCA

CAVALEIRO, NÃO CAIA DO CAVALO

EI, JOVEM! QUE IDÉIA É ESSA? INVADIR ASSIM A MANSÃO DO COMENDADOR PINHATEIRO!

BLAM!

E-ESCUTE... N-NÃO PODE-RÍAMOS... HÃ... CONVERSAR?

FORA DAQUI, VAGABUNDO!

JOSIAS! LARGUE ÊSSE CAVALHEIRO! NÓS ESTÁVAMOS À ESPERA DÊLE!

O SENHOR DEVE SER PANCHITO, O GRANDE CAVALEIRO! PAPAI AGUARDAVA SUA CHEGADA!

É? EU... HÃ... DIGO, MEU NOME É...

EU **ADORO** CAVALOS, SABE? E O SENHOR?

EU... TAMBÉM! NÃO POSSO VIVER LONGE DÊLES! HÃ... E MEU NOME É ZÉ!

ZÉ? OH... JÁ SEI! O SENHOR É O OUTRO AMIGO PERITO EM CAVALOS DE QUEM PAPAI FALOU!

HÃ? AH, SIM... DEVE SER ISSO!

CAVALOS, AH... ESSA FOI MINHA PAIXÃO DESDE CRIANÇA, SENHORITA... SENHORITA...?

JÚLIA... OU JUJU PARA OS ÍNTIMOS!

ENTÃO, JUJU, QUER DIZER QUE SEU PAI...

CÉUS! QUE É ISSO?

BAM! BAM!

OLÁ, MINHA GENTE! SOU PANCHITO, O MAIOR CAVALEIRO VIVO E MORTO DA FACE DA TERRA!

AH, VOCÊ DEVE SER A JUJU, FILHA DO COMENDADOR! MEUS RESPEITOS!

NOSSA!

SOU TAMBÉM O MELHOR GATILHO DO MUNDO! E VOCÊ PRECISA ME VER EM AÇÃO COM UM LAÇO!

ESPANTOSO!

QUE SUJEITO CONVENCIDO! EU BEM QUE GOSTARIA DE LHE DAR UMA LIÇÃO... AHÁ!

SE VOCÊ É BAMBA NO LAÇO, QUERO VER LAÇAR AQUELA ESTACA!

É CANJA! OBSERVEM... NEM VOU SOLTAR O LAÇO DO MEU CINTO!

E NEM ME DOU AO TRABALHO DE OLHAR PARA O ALVO!

UAAII!

NOSSO AMIGO É BOM MESMO NO LAÇO, NÃO, JUJU? EH, EH!

LOGO...
OH, PANCHITO! VOCÊ VOLTOU... E, FELIZMENTE, NÃO ESTÁ MACHUCADO!
NÃO, MAS ACHO QUE ALGUÉM AQUI VAI FICAR MACHUCADO!
PANCHITO, POR FAVOR! VOCÊS DEVEM SER AMIGOS! ZÉ É UM CAVALEIRO AFAMADO, COMO VOCÊ!
CAVALEIRO, ESTA PORCARIA? HUÁ, HUÁ!
POIS NA MINHA FAZENDA DE CRIAÇÃO ANDO A CAVALO TODO DIA, TÁ?
É MESMO? ÓTIMO... ENTÃO AMANHÃ VAMOS, NÓS TRÊS, FAZER UM PASSEIO A CAVALO... CERTO?
BOA! E EM SEUS CAVALOS PURO-SANGUE, NÃO É, ZÉ?
HÃ? GLUP!
ATÉ AMANHÃ!
EH, EH!
AI, AI! FUI SAIR DE UMA ENRASCADA E ME METI NOUTRA! EU E MINHA LÍNGUA!
PRIMEIRO PRECISO APRENDER A MONTAR... DEPOIS, ARRANJAR TRÊS CAVALOS!
ASSIM...
ÊSTE É UM EXCELENTE MARCHADOR, MÔÇO!
ESCOLA DE EQUITAÇÃO CASCO ALEGRE
GLUP! E O QUE ÊLE COME, PAPAGAIO CRU?

AMIGO, VOCÊ NÃO TERIA UM CAVALINHO DÊSTE TAMANHO?

CLARO... TENHO UM PEQUENO "SHETLAND"!

MAS...

GLUP!

AI, AI! QUE POSSO FAZER? NÃO SEI...

AHÁ!

EH, EH! O MELHOR É COMEÇAR O CURSO DESDE O BÊ-A-BÁ!

NA MANHÃ SEGUINTE...

BEM, ARRANJEI OS CAVALOS PARA O PASSEIO, AINDA QUE OS TENHA PEDIDO EMPRESTADOS NAS PRÓPRIAS COCHEIRAS DO PAI DA JUJU!

MAS AINDA PRECISO MOSTRAR QUE SOU TÃO BOM CAVALEIRO QUANTO AQUÊLE PAPUDO DO PANCHITO!

E NÃO CONSIGO SEQUER FICAR GRUDADO NO LOMBO DO ANIMAL... ***GRUDADO?*** HUMM!...

UMA LATA DE COLA-TUDO E UMA BROXA, POR FAVOR!
JÁ VAI!
TRÁ-LÁ-LÁ... UM JEITO PRA TUDO HÁ!
LOGO...
HUM... NÃO É QUE ÊLE TEM CAVALOS, MESMO?
E LINDOS! ATÉ PARECEM OS DE MEU PAI!
UÉ... E O PILANTRA CAVALGA COM DESEMBARAÇO!
ZÉ, VOCÊ CAVALGA TÃO BEM QUE NEM SEQUER DESGRUDA DA SELA!
E APÓS O PASSEIO...
FOI UM PASSEIO MARAVILHOSO! AGORA, VOCÊS DOIS ESTÃO CONVIDADOS A JANTAR COMIGO!
ÔBA!
(GLUP!) AGORA ME LEMBREI... EH, EH... PRECISO IR ANDANDO, AMIGOS... T-TENHO UM COMPROMISSO... MAS VOLTO LOGO!
AH, QUE PENA! MAS NÃO DEMORE, ZÉ... ESTAREMOS A SUA ESPERA!
MAIS TARDE...
AI, AI! ESTOU ESTRANHANDO A DEMORA DO ZÉ... ÊSSES HOMENS DE NEGÓCIOS!...
fim

ASSEGURE SEU FUTURO

ESTUDE POR CORRESPONDÊNCIA NO

INSTITUTO UNIVERSAL BRASILEIRO

Novos lançamentos!

Novas indústrias. Novas fábricas. Novos empreendimentos. Enfim, novas grandes emprêsas surgem a cada dia que passa. É o progresso! E nós do Instituto Universal Brasileiro, para fazer face a êste extraordinário surto de desenvolvimento, ELABORAMOS CURSOS OS MAIS PRÁTICOS E MODERNOS que se possa desejar, a fim de preparar técnicos e profissionais para as imensas oportunidades de trabalho que se proliferam em todo o Brasil. Agora mais dois grandes lançamentos: MECÂNICA GERAL E ADMINISTRAÇÃO DE EMPRÊSAS.

MECÂNICA GERAL — GRÁTIS

Completíssimo curso de Mecânica Geral! Você aprenderá a construir desde uma simples à mais complicada ferramenta, e se tornará suficientemente habilitado a fazer manutenção e revisão das mais diversas máquinas operatrizes, tais como tornos, fresas, plainas, etc. Logo no início dos estudos, já poderá trabalhar como mecânico.

ADMINISTRAÇÃO DE EMPRÊSAS (CURSO PRÁTICO) — GRÁTIS

Esta é uma profissão das mais cobiçadas no momento, por ser a que mais oportunidades oferece agora e também no futuro. E o nosso curso é de tal forma fácil, prático e objetivo que você, para fazê-lo, não precisa de nenhum conhecimento prévio. Em apenas 12 meses será um técnico suficientemente preparado para a chefia, gerência, enfim, administração de qualquer emprêsa.

Palavras de nossos alunos...

Eu era um pequeno lavrador e, sem sair da zona rural, consegui estudar Rádio e Televisão. Hoje tenho minha própria oficina de montagens e consertos e chego a ganhar até Cr$ 150,00 por dia.

José Pereira de Oliveira - frecê Esf. da Bahia

Meus estudos se tornaram muito mais fáceis, pois, graças ao Curso de Madureza Ginasial do I.U.B., ganhei 4 anos de estudos. Hoje já estou quase concluindo o Curso para Professôra Primária.

Angélica V. Barreto
Piraputanga - MT

Estou ainda cursando Contabilidade Prática e já fui nomeado funcionário municipal. Atendo, ainda, aos trabalhos contábeis de 30 firmas comerciais. Fica aqui o meu agradecimento ao I.U.B.

Osvaldo S. de Souza
Macacu - Sta. Catarina

MANDE-NOS HOJE MESMO O CUPOM AO LADO, PEDINDO GRÁTIS E SEM COMPROMISSO O FOLHETO INFORMATIVO, OU ESCREVA PARA:

INSTITUTO UNIVERSAL BRASILEIRO
Av. Gen. Olímpio da Silveira, 685 - Cx. Postal 5058 - São Paulo

Cursos práticos, fáceis e objetivos.

RÁDIO, TELEVISÃO, TRANSISTORES E ELETRÔNICA

GRÁTIS

Ganhe muito dinheiro nesta rendosa profissão e receba, gratuitamente, tôdas as peças e ferramentas para montar 7 excepcionais aparelhos. Ao final dos estudos, terá montado, para si próprio, um extraordinário radiorreceptor, com 3 faixas de onda, a pilha e a luz. Ainda, inteiramente grátis, um injetor de sinais e um multiprovador.

MADUREZA GINASIAL

GRÁTIS

(de acôrdo com a nova Lei de Diretrizes e Bases da Educação)

Em apenas 10 meses, estudando cinco matérias: Português, Matemática, Ciências, História e Geografia, você estará habilitado a receber o seu DIPLOMA GINASIAL. Sem sair de sua casa, receberá todo o material de estudos e uma completa assistência de nossos professôres, permitindo-lhe uma rápida e perfeita assimilação do ensino.

MECÂNICA DE AUTOMÓVEIS

GRÁTIS

Um modernissimo e completo curso de Mecânica de Automóveis, com todos os ensinamentos sôbre qualquer tipo de veículos, nacionais e estrangeiros, que fará de você um mecânico dos mais capacitados. Estude e ganhe dinheiro ao mesmo tempo!

CLÁSSICO – CIENTÍFICO (MADUREZA)

GRÁTIS

Esta é a melhor oportunidade para você, em apenas 10 meses, obter seu diploma do Clássico ou Científico. As matérias são tão fáceis que você, estudando apenas nos momentos de folga, terá pleno êxito. Agora sim! Você pode decidir ainda hoje seu futuro.

CONTABILIDADE PRÁTICA

GRÁTIS

Dar-lhe-emos a melhor base para tornar-se um contabilista prático dos mais capazes. Cada aluno nosso faz a escrituração completa de uma casa comercial. Você gânhará os melhores ordenados e realizará o sonho de uma vida brilhante.

DESENHO ARTÍSTICO E PUBLICITÁRIO
DESENHO MECÂNICO
DESENHO ARQUITETÔNICO

GRÁTIS

Eis a sua grande oportunidade! Desenvolva o seu talento e valorize a sua capacidade de artista e construtor. Confie na sua personalidade!

CORTE E COSTURA

GRÁTIS

Aprenda nas horas livres, sem abandonar suas ocupações habituais. Em pouco tempo será uma excelente modista. Seja uma mulher moderna! Aumente seu valor pessoal e colabore para o bem-estar de sua família.

BORDADO
SECRETARIADO
PORTUGUÊS INGLÊS
AUXILIAR DE ESCRITÓRIO

GRÁTIS

Esta é a oportunidade de ganhar mais e viver melhor!

ELETRICIDADE

Adquira uma perfeita capacidade profissional! Seja um técnico especializado!

Êste cupom é seu.

INSTITUTO UNIVERSAL BRASILEIRO
AVENIDA GENERAL OLÍMPIO DA SILVEIRA, 685
CAIXA POSTAL 5058 - SÃO PAULO

6167

Sr. DIRETOR:
Peço enviar-me GRÁTIS o folheto completo sôbre o curso de
..... por correspondência.
(Indicar o curso desejado.)

Nome.....

Rua..... N.º.....

Cidade..... Estado.....

Êste é para seu melhor amigo.

INSTITUTO UNIVERSAL BRASILEIRO
AVENIDA GENERAL OLÍMPIO DA SILVEIRA, 685
CAIXA POSTAL 5058 - SÃO PAULO

6167

Sr. DIRETOR:
Peço enviar-me GRÁTIS o folheto completo sôbre o curso de
..... por correspondência
(Indicar o curso desejado.)

Nome.....

Rua..... N.º.....

Cidade..... Estado.....

Walt Disney

TIO PATINHA$

CRUZEIRO ENCALHADO

TUIM!

TUIM!

ÊSSE APITO... JÁ O OUVI ANTES! É O "LÍRIO DOURADO"!

PISC! PISC!

ISTO QUER DIZER QUE A RICARDA ESTÁ DE VOLTA, SEMPRE DISPOSTA A GASTAR! *(CHUIF!)*

PATINHAS! PATINHAS, QUERIDO!

QUAAC! NÃO!

ISSO MESMO! ESTOU DE VOLTA!

DEVE ESTAR PRECISANDO DE DINHEIRO OUTRA VEZ!

COMO ADIVINHOU?

VOU ALUGAR O "LIRIO" PARA CRUZEIROS AO LUAR! JÁ IMAGINOU O SUCESSO?

CLARO QUE VOCÊ PODIA DAR-ME UMA MÃOZINHA NA PARTE FINANCEIRA!

EU SABIA!

ORA, NÃO SEJA CHATO, BENZINHO!

SEMPRE FUI ECONÔMICO E PRETENDO CONTINUAR ASSIM!

POR QUE NÃO VEM A UM DOS CRUZEIROS? PODIA MUDAR DE IDÉIA!

TENHO QUE TOMAR UM AVIÃO DE MANHÃ PARA O HIPISTÃO PARA COMPRAR UMA MINA DE OURO! ESTAREMOS DE VOLTA A TEMPO, NÃO?

CLARO, QUERIDO! VAMOS!

O "LÍRIO" NÃO PARECE ESTAR TÃO RUIM!

UMA MÃOZINHA DE TINTA AJUDARIA! E LUZES NOVAS! E MESINHAS NO TOMBADILHO... E.:.E...E...MAS NÃO VAMOS FALAR EM COISAS QUE CUSTAM DINHEIRO!

LÍRIO DOURADO

LIGUEM OS MOTORES! LEVANTEM A ÂNCORA! VAMOS PARTIR PARA UM CRUZEIRO AO LUAR!

NÃO É ROMÂNTICO?

AINDA NÃO MUDEI DE IDÉIA SÔBRE EMPRÉSTIMO DE DINHEIRO!

LÍRIO DOURADO

CRAANCH!
LOGO TEREMOS UMA CEIA E... HÁ?
QUE FOI ISSO?
LÍRIO
ENCALHAMOS NUM BANCO DE AREIA!
DROGA!
COMO DEIXOU ACONTECER ISSO?
FAZ ANOS QUE NÃO VENHO A ESTA PARTE DO RIO... MAS SABIA QUE O BANCO DE AREIA NÃO ESTAVA... CHI! LEMBRO-ME, SIM!
LÍRIO DOURADO
BANCO DE AREIA
PERIGO
PARA FALAR A VERDADE, TAMBÉM FIQUEI PRÊSA À ÚLTIMA VEZ QUE ESTIVE AQUI! IH, IH!
SAIREMOS QUANDO A MARÉ SUBIR! VAMOS JANTAR!
TENHO QUE VOLTAR PARA TOMAR O AVIÃO! NÃO POSSO PERDÊ-LO!
NÃO SE PREOCUPE! SEI O CAMINHO PARA SEU CORAÇÃO — O ESTÔMAGO!
UM JANTAR BEM ROMÂNTICO!
AHÁ! VOCÊ CAPRICHOU MESMO!

FIQUE À VONTADE! BEBA MAIS UM POUQUINHO! ENTÃO CONVERSAREMOS!

HÃ... SÔBRE O QUE QUER FALAR?

VOCÊ E EU, QUERIDO! SEU ***DINHEIRO...*** E COMO VOU GASTÁ-LO!

O QUÊ?!

TENHO QUE PEGAR O AVIÃO DE AMANHÃ OU ENTÃO PERDEREI A MINA DE OURO! E TUDO EM QUE VOCÊ PENSA É ESTA VELHA TINA!

PATINHAS, AONDE VAI?

TIRAR-NOS DESTA ENRASCADA... E VOLTAR À CIDADE!

DEVE HAVER ALGO QUE SE POSSA FAZER! AH, UMA PÁ REMOVEREI A AREIA!

POR QUE NÃO ESPERA A MARÉ?

NÃO POSSO ARRISCAR! HÃ... QUE FOI?

BANCO DE AREIA PERIGO

MAS TIRAREI O BARCO DÊSTE BANCO DE AREIA! ***ÓPA!*** A AREIA ESTÁ SE MEXENDO!

MINHA NOSSA, PATINHAS! QUE ESTÁ FAZENDO NESSA AREIA TÔDA?
CAIU EM CIMA DE MIM!
É MELHOR VOLTAR A BORDO! VEM VINDO UMA TEMPESTADE!
UMA TEMPESTADE? TEM CERTEZA?
O BARÔMETRO ESTÁ CAINDO!
UAU!
ACREDITA AGORA?
CRÁS!
UM TUFÃO! UM FURACÃO, RICARDA!
SERÁ QUE SEU DINHEIRO RESOLVE ESTA SITUAÇÃO, PATINHAS?

O BARCO ESTÁ JOGANDO DEMAIS! ESTOU COM ENJÔO!

MAS... EI! SAÍMOS DO BANCO DE AREIA!

AINDA POSSO VOLTAR PARA TOMAR O AVIÃO!

QUANTO VAI PAGAR POR AQUELA MINA DE OURO?

Cr$ 14.000.000,00

O QUE EU NÃO DARIA PARA GASTAR ÊSSE DINHEIRO!

PODERIA COMPRAR UMA FROTA INTEIRA DE BARCOS! E DAR FESTAS MARAVILHOSAS! E... E ISSO AGORA?

TUMMM-M!

PARAMOS! A TEMPESTADE PAROU! ONDE SERÁ QUE ESTAMOS?

VOLTAMOS AO PÔRTO DE PATÓPOLIS!

ACHO QUE NÃO!

A NÃO SER QUE ESTEJAM PLANTANDO ÁRVORES LÁ!

OH, NÃO!

PARECE QUE FOMOS LEVADOS ATÉ O MEIO DO PÂNTANO DE PATÓPOLIS!

E JÁ É DIA! PERDI O AVIÃO!

LÍRIO DOURADO

PODERIA TER GANHO UMA FORTUNA COM AQUELA MINA DE OURO!

NÃO RECLAME! ATÉ QUE A VISTA É BACANA!

COMO PODE PENSAR NISSO NUMA HORA DESTAS?

MEU BARCO ESTÁ QUASE ESPATIFADO E EU NÃO DISSE NADA!

E EU NEM CONSIGO FALAR, DE TANTA RAIVA!

TUDO DARÁ CERTO!

NÃO É PARA MENOS QUE VOCÊ VIVE "DURA" SEMPRE!

ESBANJA DINHEIRO NESTE BARCO! E AGORA ESTAMOS... QUEM DISSE ISSO?

Ó DE BORDO!

VEJAM QUEM ESTÁ AQUI?

ESTAMOS SALVOS!

TIO, PATINHAS!

QUE ESTÃO FAZENDO NAS ÁRVORES?

SUBAM A BORDO, MENINOS!

A POLÍCIA MARÍTIMA AVISOU QUE HAVIA UM BARCO NO PÂNTANO!

ATÉ QUE ENFIM, UMA NOTÍCIA BOA!

AINDA BEM QUE ESTÁ AQUI, TIO PATINHAS! PENSAMOS QUE ESTIVESSE NO AVIÃO PARA O HIPISTÃO!

ESTARIA SE A RICARDA E ÊSTE BARCO...

AGRADEÇA A ELA POR NÃO TER PERDIDO Cr$ 14.000.000,00!

A MINA DE OURO ERA UMA TRAPAÇA...

DONA RICARDA MERECE UMA RECOMPENSA...

BEM GRANDE!

O "LÍRIO DOURADO" ESTÁ PRECISANDO DE PINTURA! E UMAS MESINHAS! E LUZES! E...E...E... POIS É!

MAIS TARDE...

FOI BACANA O TIO PATINHAS MANDAR PINTAR O "LÍRIO"... MESMO QUE TENHA NOS FORÇADO A FAZÊ-LO!

VAMOS, PATINHAS! É O CONVIDADO DE HONRA PARA O PRIMEIRO CRUZEIRO AO LUAR DO NÔVO "LÍRIO DOURADO"!

OBRIGADO! A PRIMEIRA VEZ SAIU MUITO CARO!

ZÉ CARIOCA N.º 1001 — 15/1/71 — Revista quinzenal da EDITÔRA ABRIL LTDA

Redação: Av. Otaviano Alves de Lima 800 (tel. 260-0011) / Administração: R. Emílio Goeldi, 575 / Correspondência: Rua Augusta, 1440, tel. 282-8811, caixa postal 2372, telex 021 565, end. telegr. EDITABRIL, São Paulo / Diretor Revistas Infantis: Alvaro Figueiredo / Diretor Responsável: Waldemar de Souza / Preço do exemplar avulso: o constante no capa. Preço de assinatura: o mesmo do exemplar avulso, mais o frete registrado de superfície ou aéreo, multiplicado pelo número de edições do período desejado (máximo de um ano, mínimo de seis meses) / Ninguém está credenciado a angariar assinaturas: se for procurado por alguém, denuncie-o às autoridades locais / Números atrasados: ao preço da última edição em banca, por intermédio de seu jornaleiro ou no distribuidor Abril de sua cidade. Em São Paulo: R. Brigadeiro Tobias, 773; no Rio de Janeiro: R. Secadura Gabriel, 141. Pedidos pelo Correio: caixa postal 965 São Paulo / Temos em estoque só as últimas seis edições / Impressa e distribuída com exclusividade no país pela Abril S.A. Cultural e Industrial, São Paulo / Todos os direitos reservados / Publicação especialmente autorizada por Walt Disney Productions.

Bombom Prestígio é
recheio de côco natural coberto com
o delicioso Chocolate Nestlé.

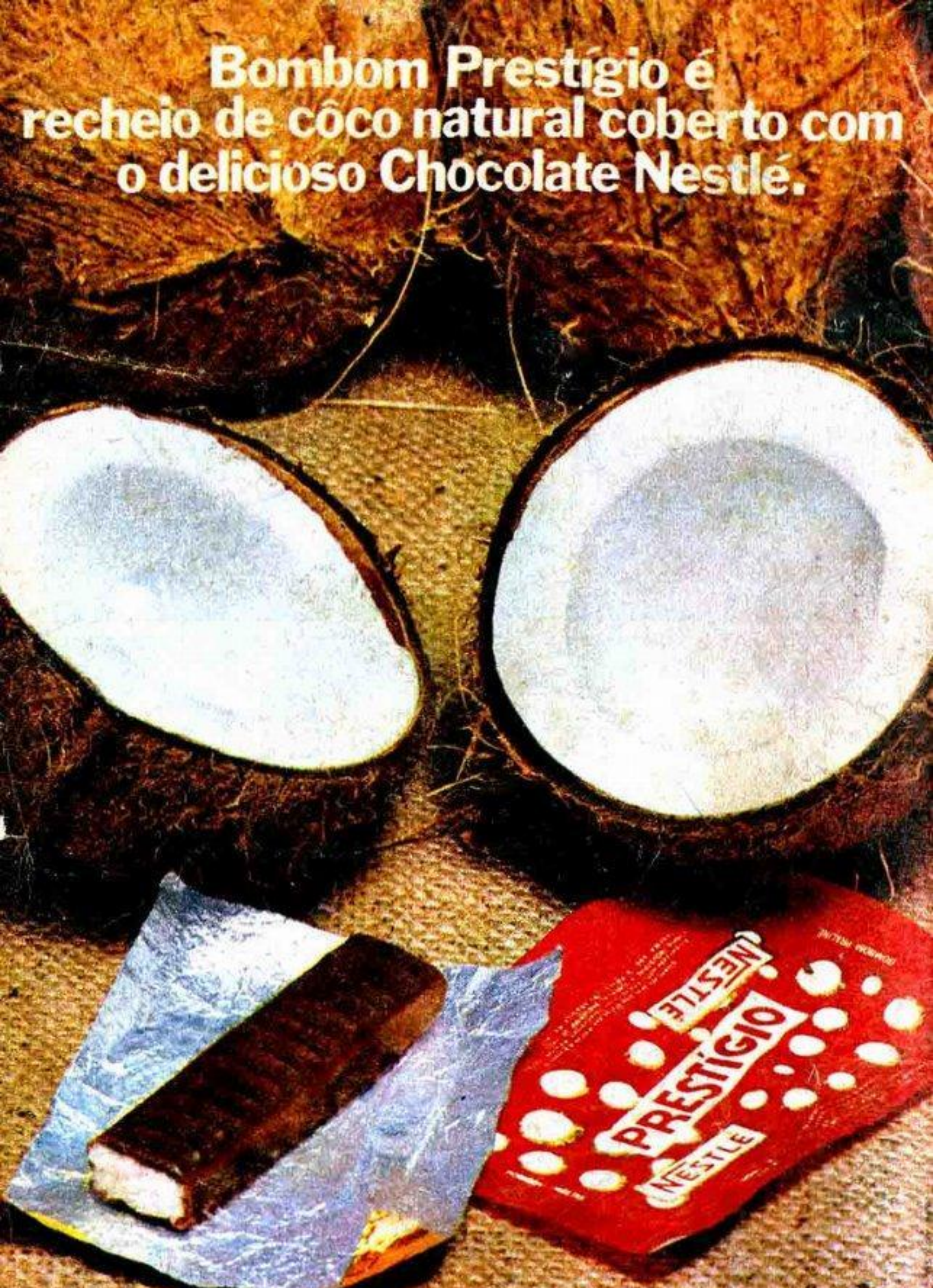

É gostoso gostar do Prestígio.